



Invierta en Paz de Ariporo 2021

“ *Turismo y agroindustria* ”

Paz de Ariporo en cifras



13.752 km²

Territorio

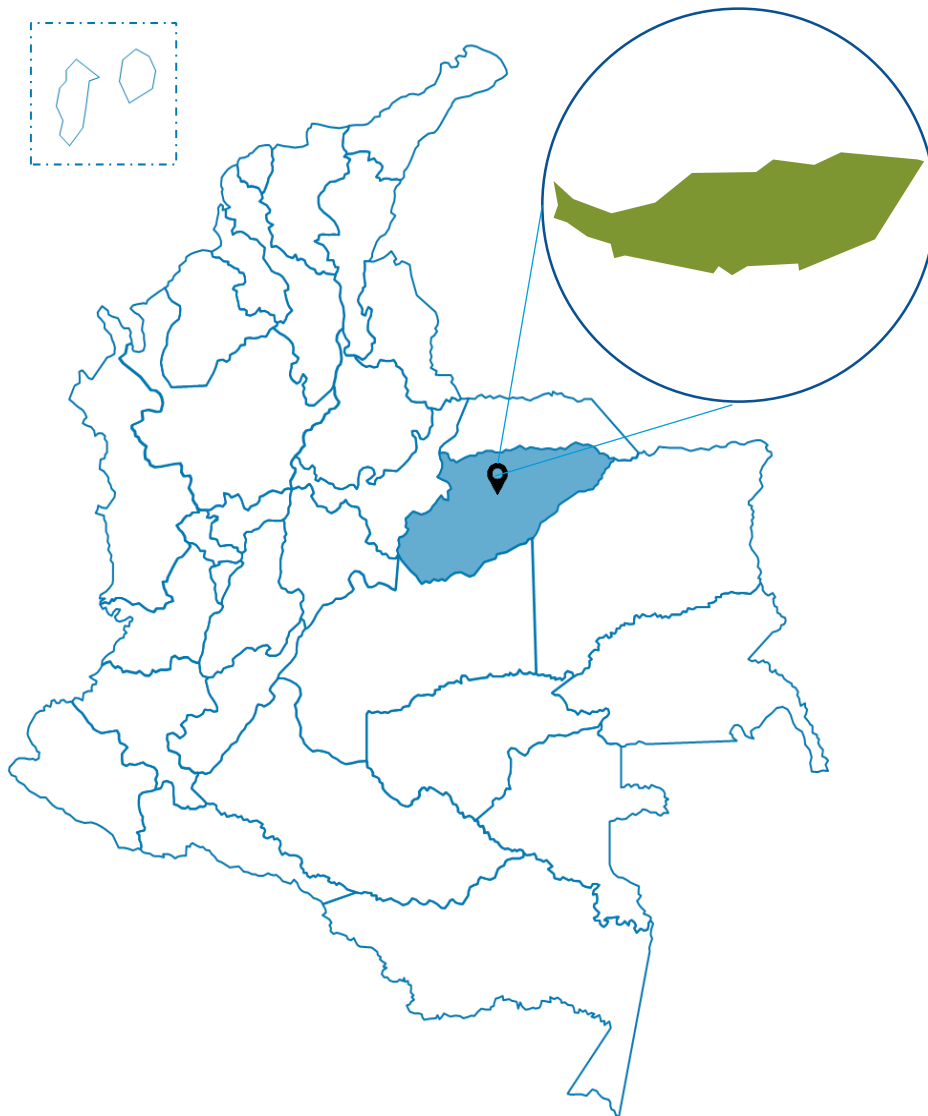
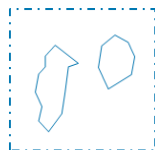

448.1 km

Distancia a Bogotá



37.690

Población Total 2021



\$836 mil millones

Valor agregado Municipal
Paz de Ariporo
[2019^o]



\$22.7 millones

PIB per cápita 2019
Paz de Ariporo



5.3%

Participación
PIB de Casanare
[2019]

Valor Agregado Municipal

Paz de Ariporo ocupa el lugar 6 entre los 19 municipios de Casanare, con un valor agregado municipal de \$836 mil millones (2019). Su economía se concentra en actividades primarias (51%), seguido de las actividades de servicios (44%) y las actividades secundarias (5%).

Valor agregado municipal

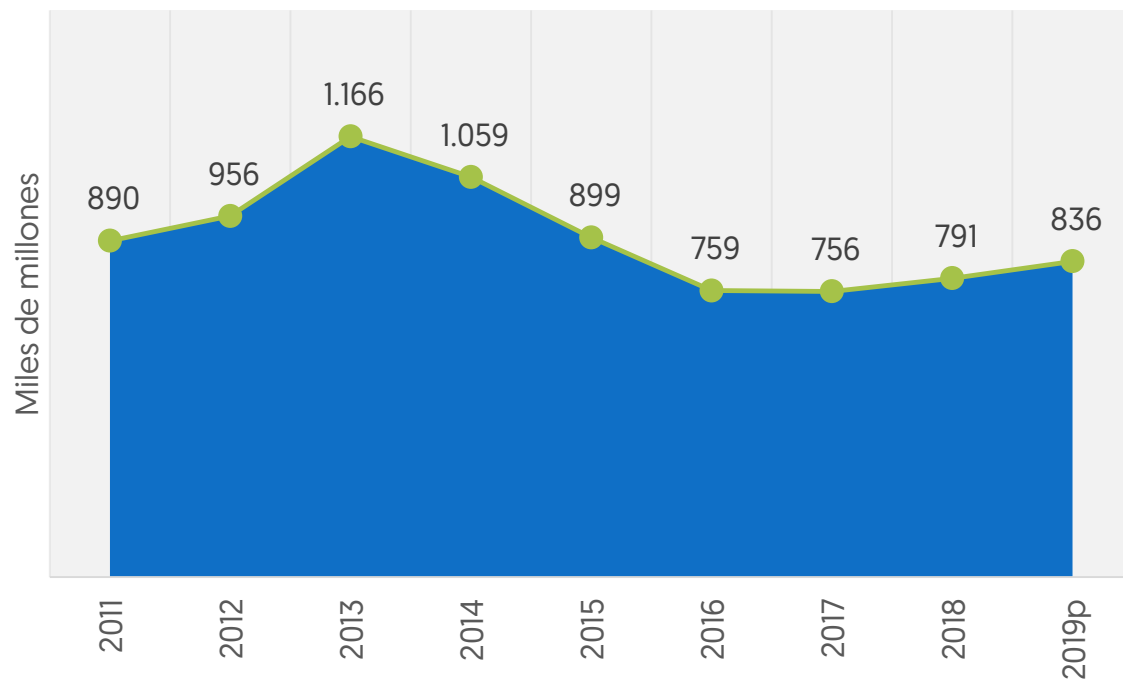

Actividades económicas en valor agregado 2019

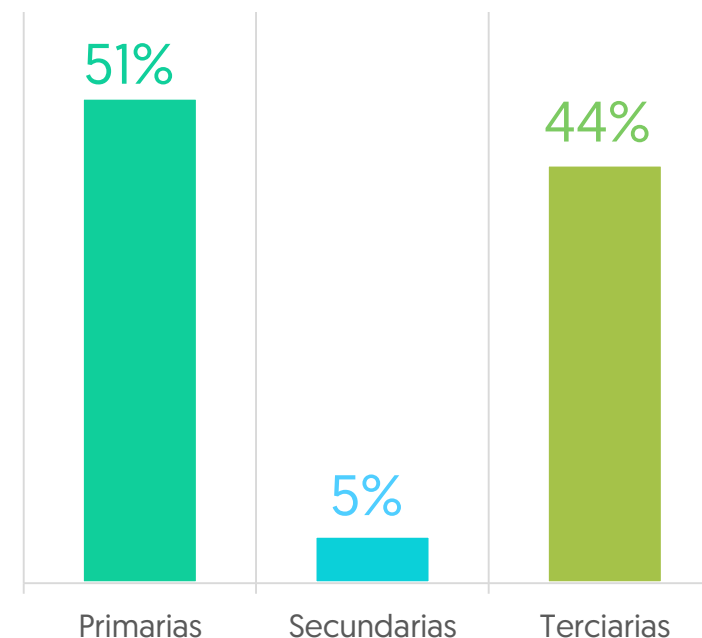

Centro subregional de servicios

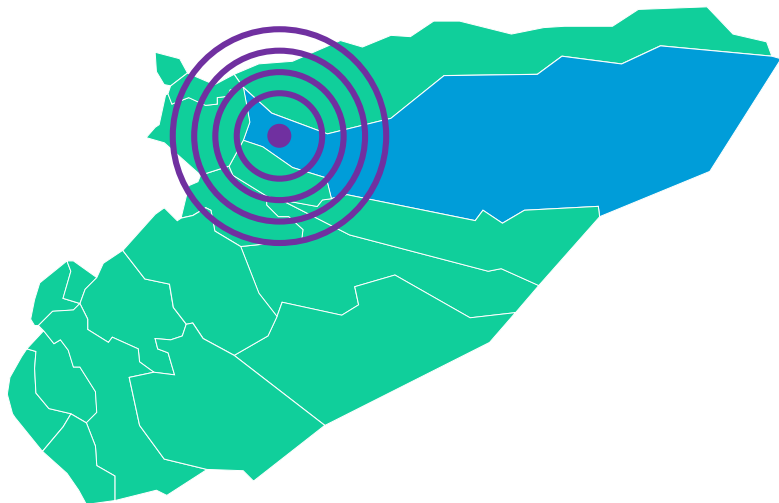

Paz de Ariporo se destaca por su primacía económica, social y demográfica en la zona norte de Casanare, actuando un centro subregional de servicios a los municipios vecinos y Arauca.

Su influencia directa alcanza a seis municipios (Trinidad, Pore, Támara, Hato Corozal, Sácama y La Salina) y lo conecta con más de 46 mil habitantes y un mercado de \$990 mil millones.



5 bancos

[Banco Agrario, Bancamia, Mundo mujer, Bbva, Bancolombia]

Fuente: CCC [2020]



27 hoteles

Fuente: CCC [2020]



SENA

Sede subregional



Parroquia

Virgen de Manare

Tejido Empresarial 2020

1.246



A 31 de diciembre de 2020, el tejido empresarial de Paz de Ariporo totalizó con 1.246 empresas, correspondientes al 6% del total en Casanare. De acuerdo al tipo de organización, el 86% se crearon como persona natural y el 14% persona jurídica. Se crearon 259 nuevas empresas durante este año. Comercio al por mayor y al por menor representan el 42% de las empresas registradas.

Participación por actividad

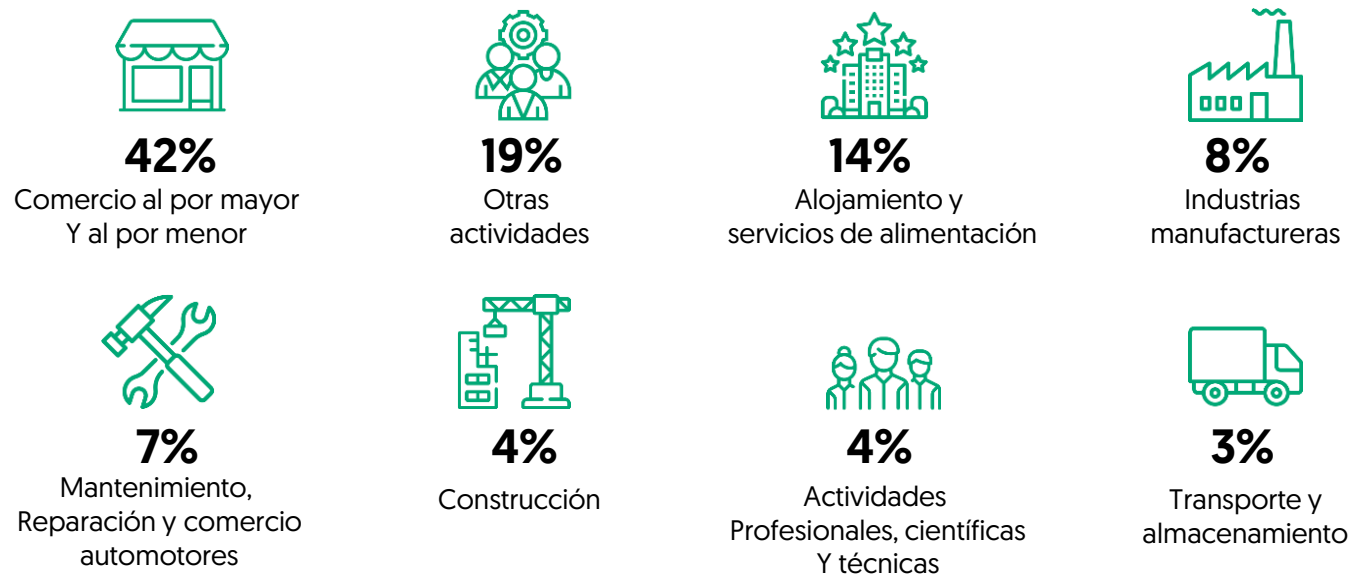

Organización Jurídica

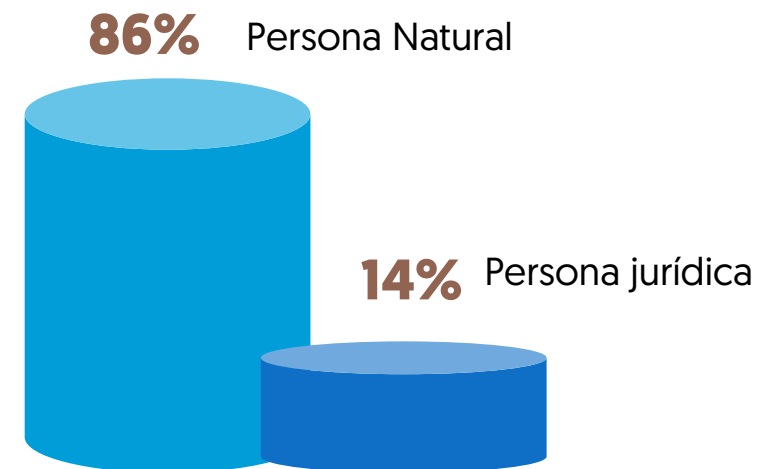

Estructura empresarial y productiva

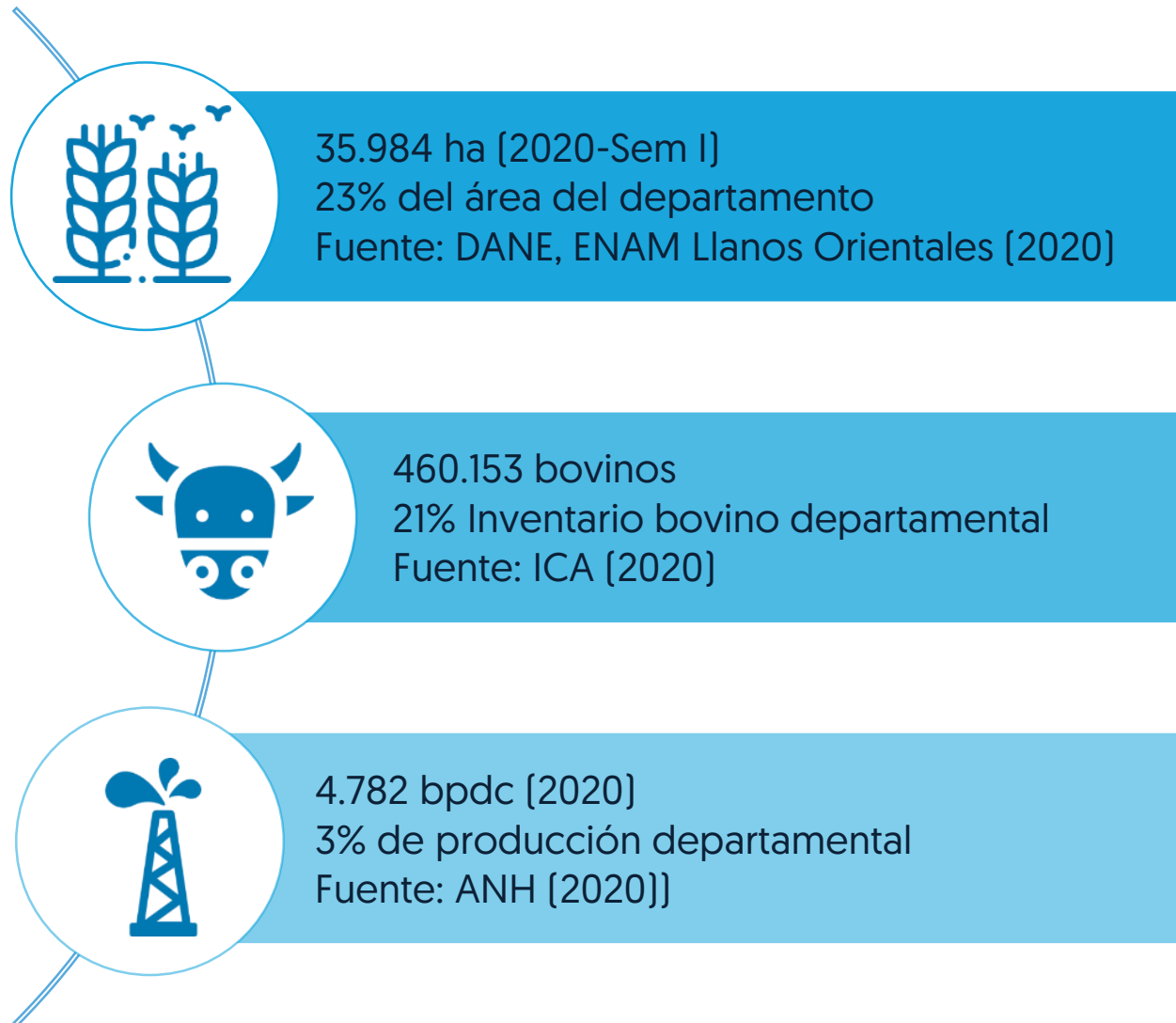

Paz de Ariporo destaca por ser el principal productor de arroz y el primer hato ganadero del departamento.

Además se destaca en cultivos como: Maíz [284ha] Yuca [236ha], Plátano [210ha] y Cacao [161ha]*.

Pilares de competitividad

Índice de Competitividad Municipal de Paz de Ariporo 2018-2019

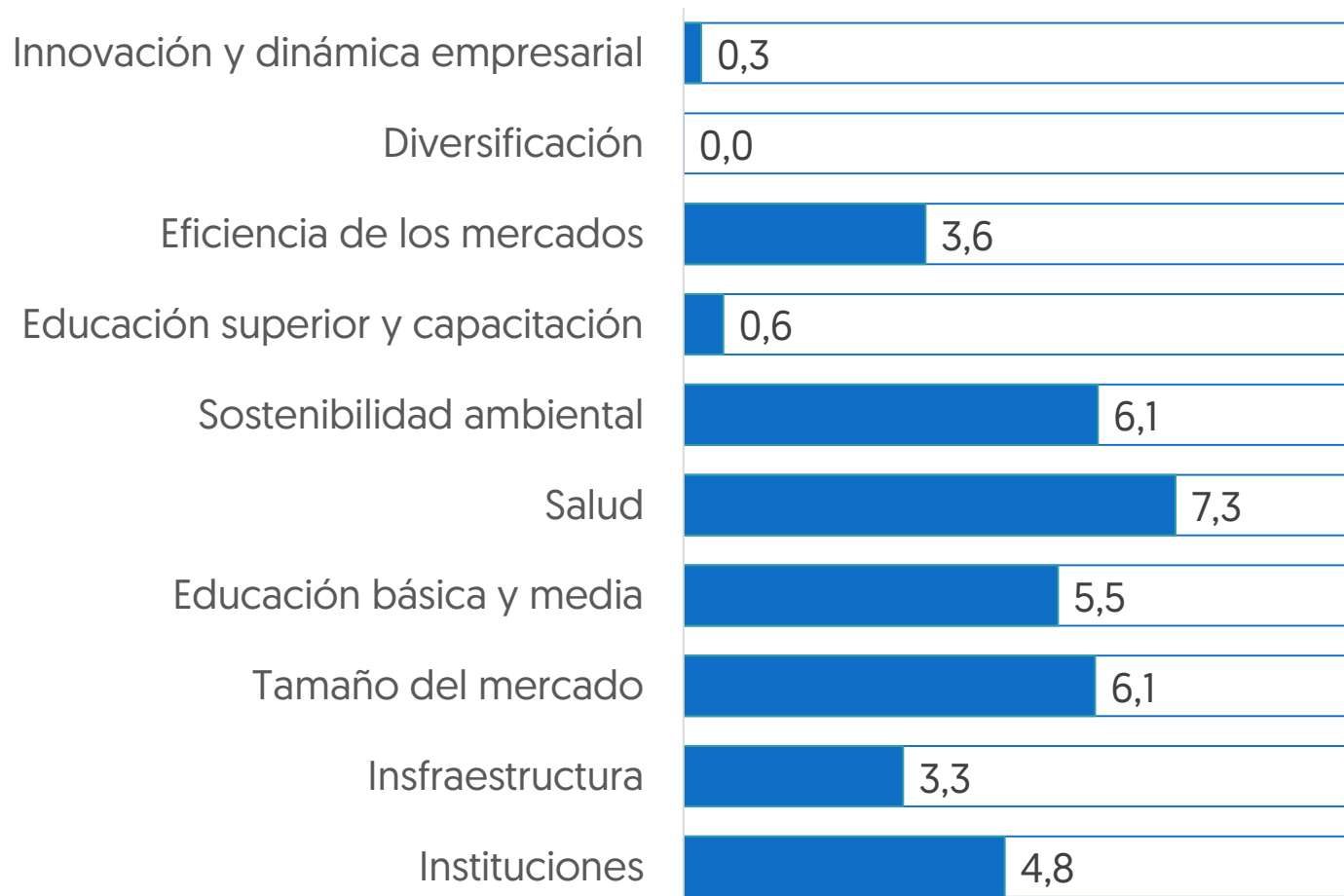

Paz de Ariporo ocupa la posición **7** entre los 19 municipios de Casanare y el puntaje general es de 3.5/10.0, de acuerdo al Índice de Competitividad Municipal 2018-2019.



Los pilares en los que evidencia mejor desempeño son salud, tamaño del mercado y sostenibilidad ambiental.

Conectividad terrestre

Paz de Ariporo está ubicado al norte del departamento de Casanare, y cuenta con una excelente conectividad terrestre con Yopal a solo 93km.



Conectividad desde Paz de Ariporo

- Arauca:
Marginal del Llano
- Tunja y Bogotá:
Transversal del Cusiana
- Bogotá:
Transversal del Sisga
- Yopal, Villavicencio y Bogotá:
Marginal del Llano

Sectores de inversión en Paz de Ariporo



Paz de Ariporo destino para la inversión nacional y extranjera

Paz de Ariporo, líder al norte del departamento

Indicadores económicos saludables

- ★ Valor agregado en Paz de Ariporo: \$836 mil millones
- ★ Participación en el PIB en Casanare: 5,3% [2019]

Atractivo para la inversión

- ★ Puesto 7 en índice de competitividad municipal.
- ★ Principal productor de arroz.
- ★ Primer hato ganadero del departamento (21% del inventario en Casanare)

Sectores de Inversión

- ★ Turismo religioso
- ★ Turismo de naturaleza y cultura
- ★ Agroindustria arroceras y derivados
- ★ Encadenamiento productivo de la ganadería sostenible
- ★ Producción agropecuaria

Más competitividad

- ★ Oferta hotelera y bancaria
- ★ Facilidad en acceso y transporte (Red vial)

**EXPLORE DIVERSAS
OPCIONES DE INVERSIÓN**

Invierta en Paz de Ariporo

2021

® Cámara de Comercio de Casanare
Gerencia de Desarrollo Regional

Carrera 29 No 14 – 47
Teléfono (8) 6345955
Yopal, Colombia
www.cccasanare.co

29 de abril de 2021

