



# Invierta en Villanueva 2021

“ Desarrollo agroindustrial ”

Ph: El Espectador

# Villanueva en cifras



**825 km<sup>2</sup>**

Territorio



**225.1 km**

Distancia a Bogotá



**36.517**

Población Total 2021

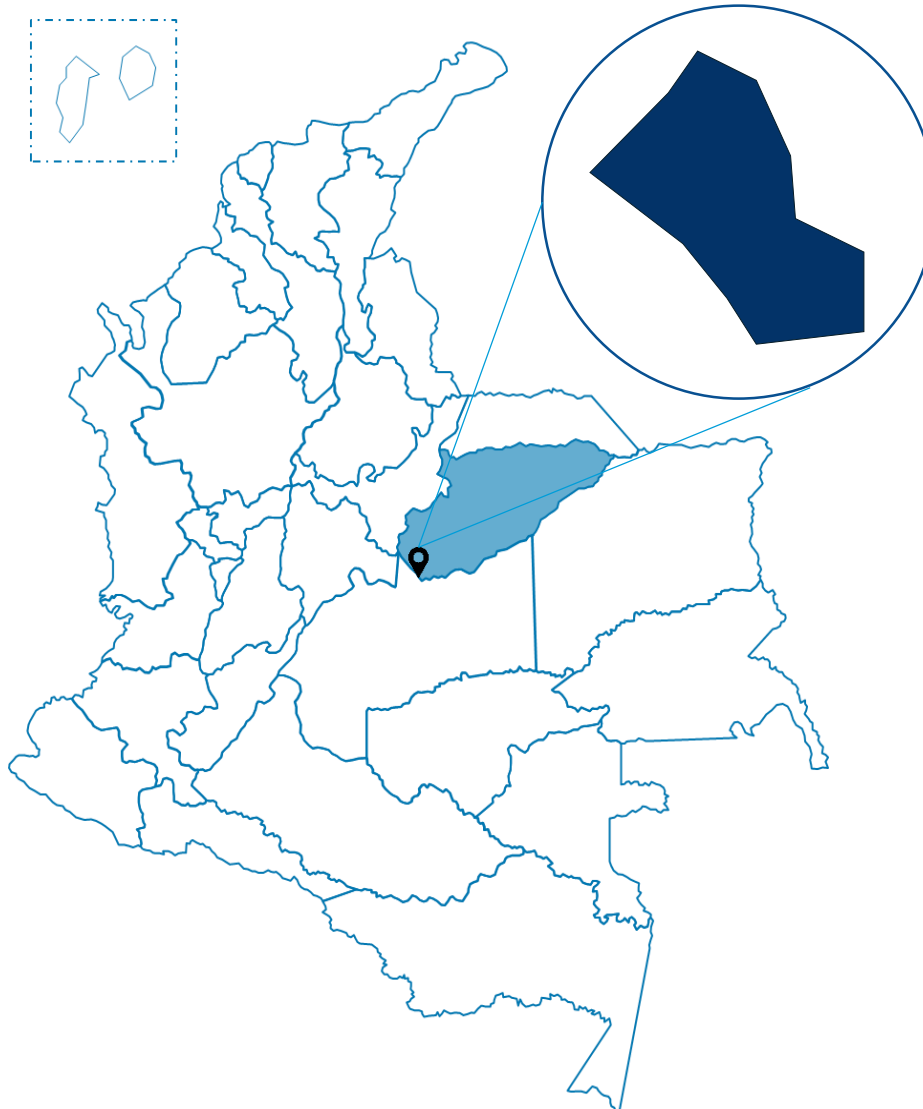

**\$1.849** mil millones

Valor agregado Municipal  
Villanueva  
[2019<sup>o</sup>]



**\$51.6** millones

PIB per cápita 2019  
Villanueva



**12%**

Participación  
PIB de Casanare  
[2019]

# Valor Agregado Municipal

Villanueva ocupa el lugar **3** entre los 19 municipios de Casanare, con un valor agregado municipal de \$1.849 mil millones (2019). Su economía se concentra en actividades primarias (75%), seguido de las actividades de servicios (21%) y las actividades secundarias (4%).

Valor agregado municipal

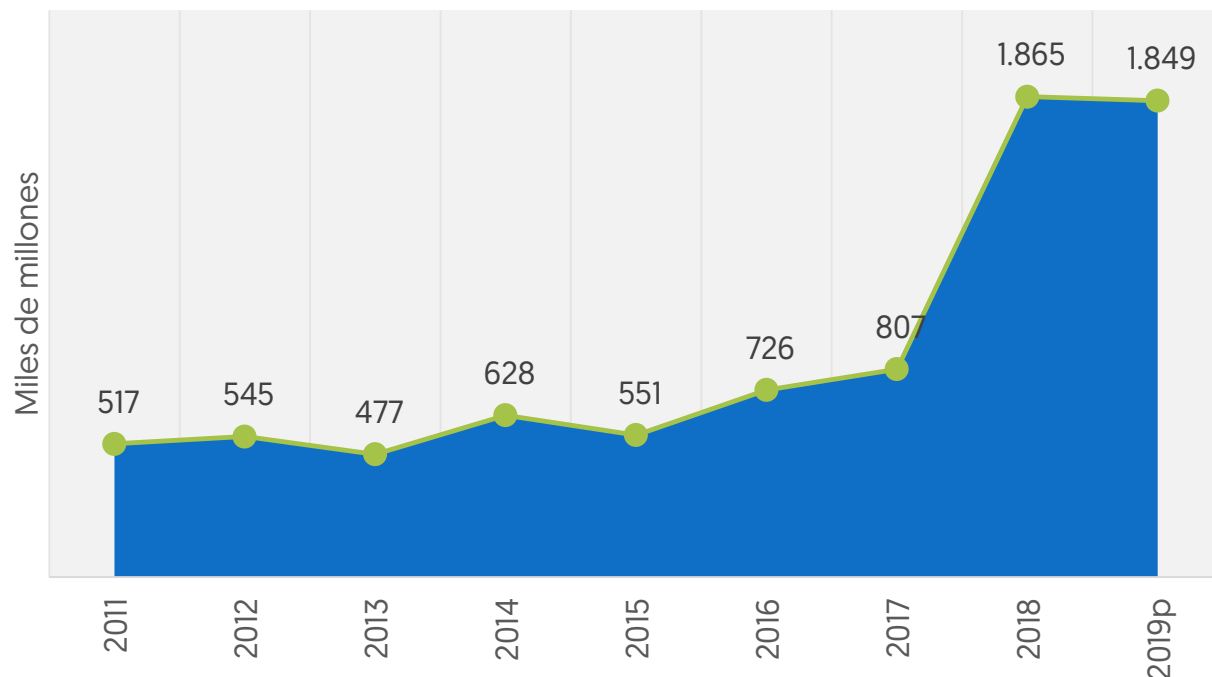

Actividades económicas en valor agregado 2019

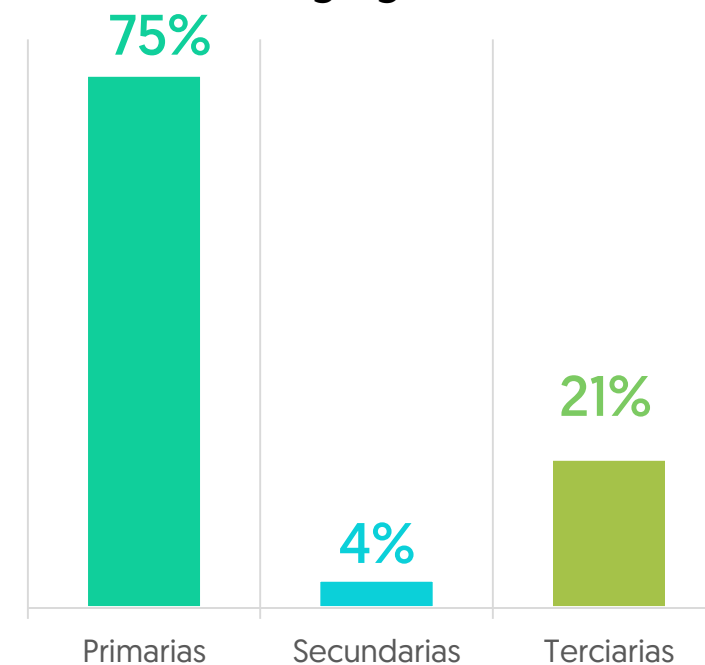

# Centro subregional de servicios

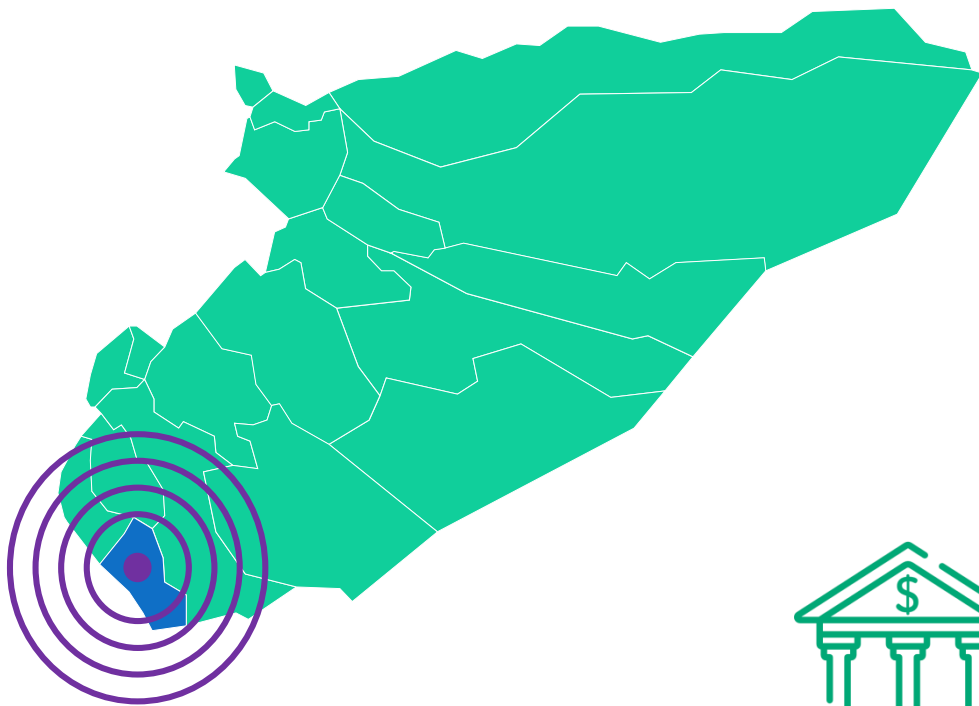

Villanueva se destaca por su primacía económica, social y demográfica en la zona sur de Casanare, actuando un centro subregional de servicios en los municipios vecinos [Sabanalarga y Monterrey]. Así mismo, tiene interacciones comerciales con Meta [Barranca de Upía, Cabuyaro, Cumaral, Restrepo y Villavicencio] y Boyacá [San Luís de Gaceno y Santa María].



**5** bancos

Banco Agrario, Bogotá,  
Bancolombia, Mundo Mujer y  
BBVA

Fuente: CCC [2020]



**44** hoteles

Fuente: CCC [2020]



**2** centros

diagnóstico automotor

# Tejido Empresarial 2020

# 2.093



A 31 de diciembre de 2020, el tejido empresarial de Villanueva totalizó con 2.093 empresas, correspondientes al 10% del total en Casanare. De acuerdo al tipo de organización, el 78% se crearon como persona natural y el 22% persona jurídica. Se crearon 431 nuevas empresas durante este año. Comercio al por mayor y al por menor representan el 31% de las empresas registradas. Villanueva destaca por ser el segundo municipio con más empresas en Casanare.

## Participación por actividad

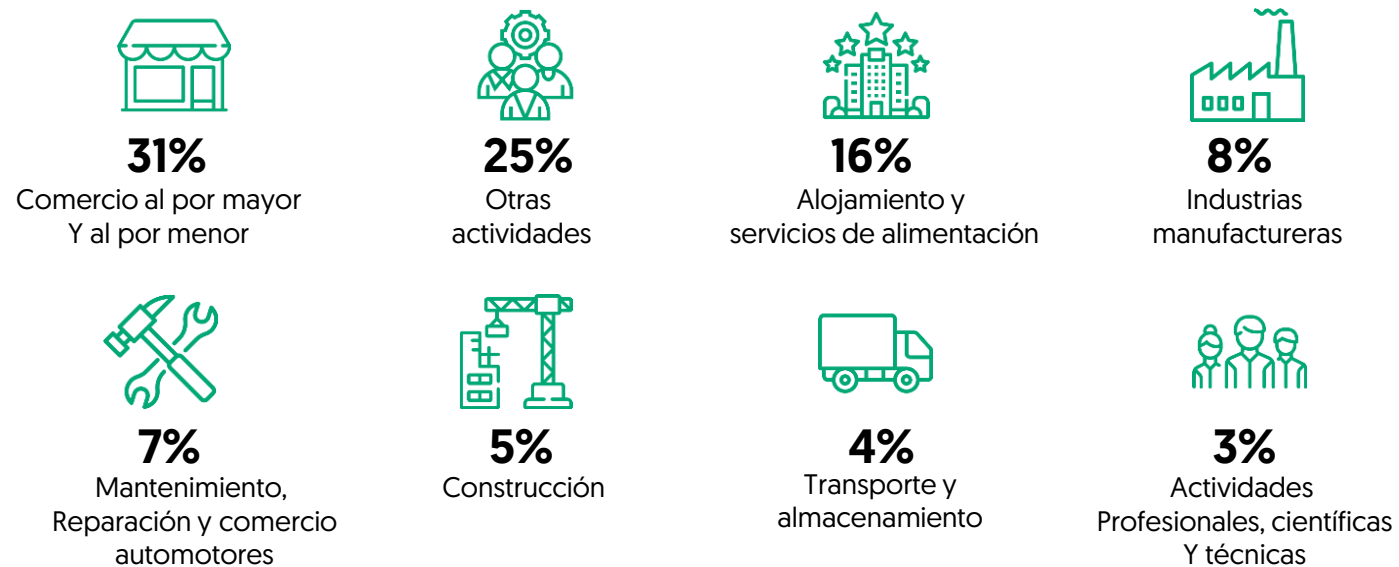

## Organización Jurídica

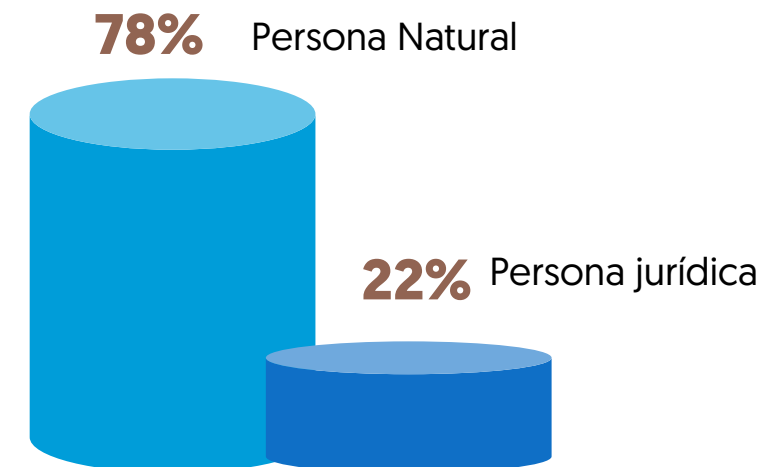

# Estructura empresarial y productiva

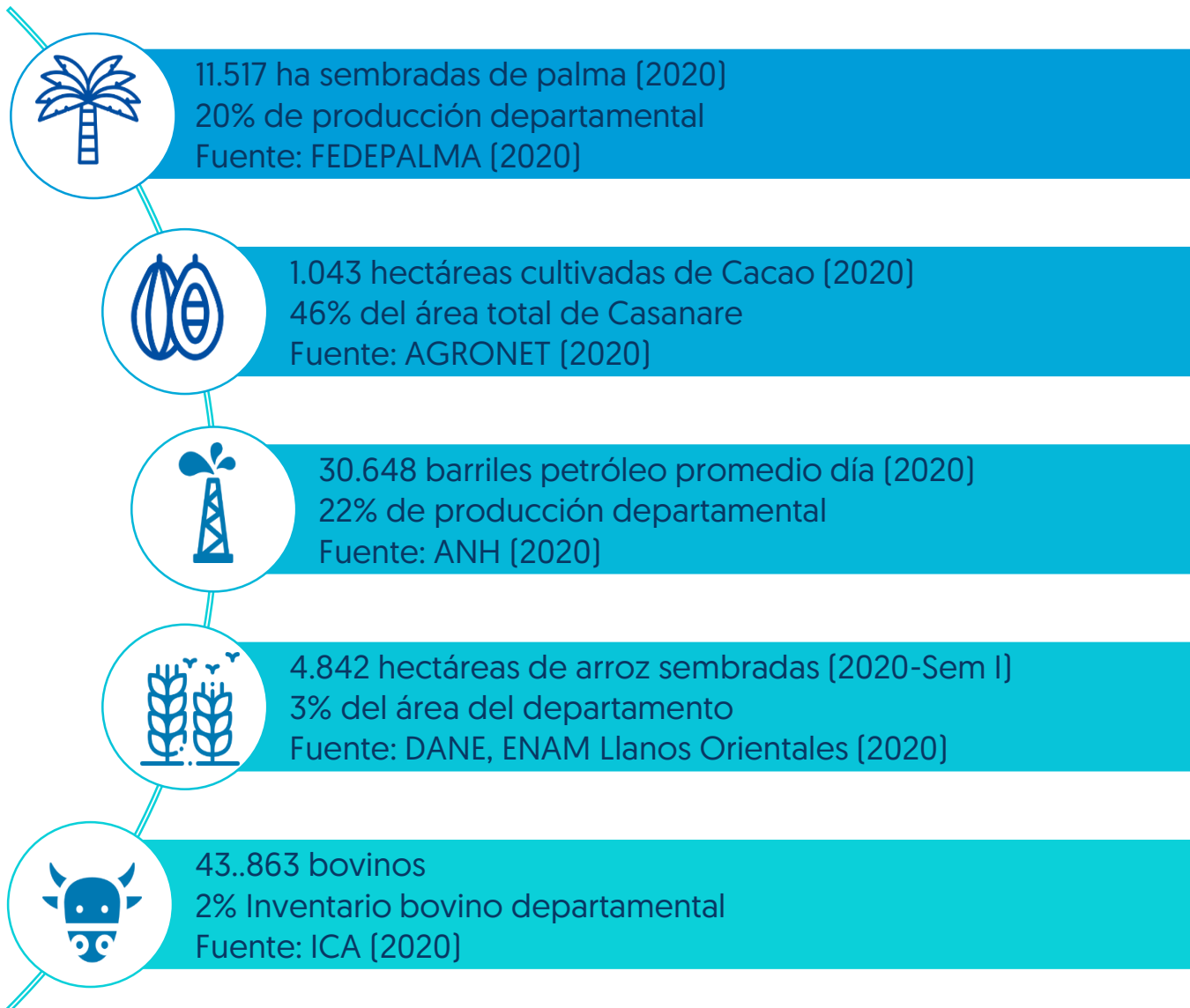

Villanueva es el primer productor de cacao, tercer productor de palma de aceite y de hidrocarburos del departamento

# Pilares de competitividad

## Índice de Competitividad Municipal de Villanueva 2018-2019

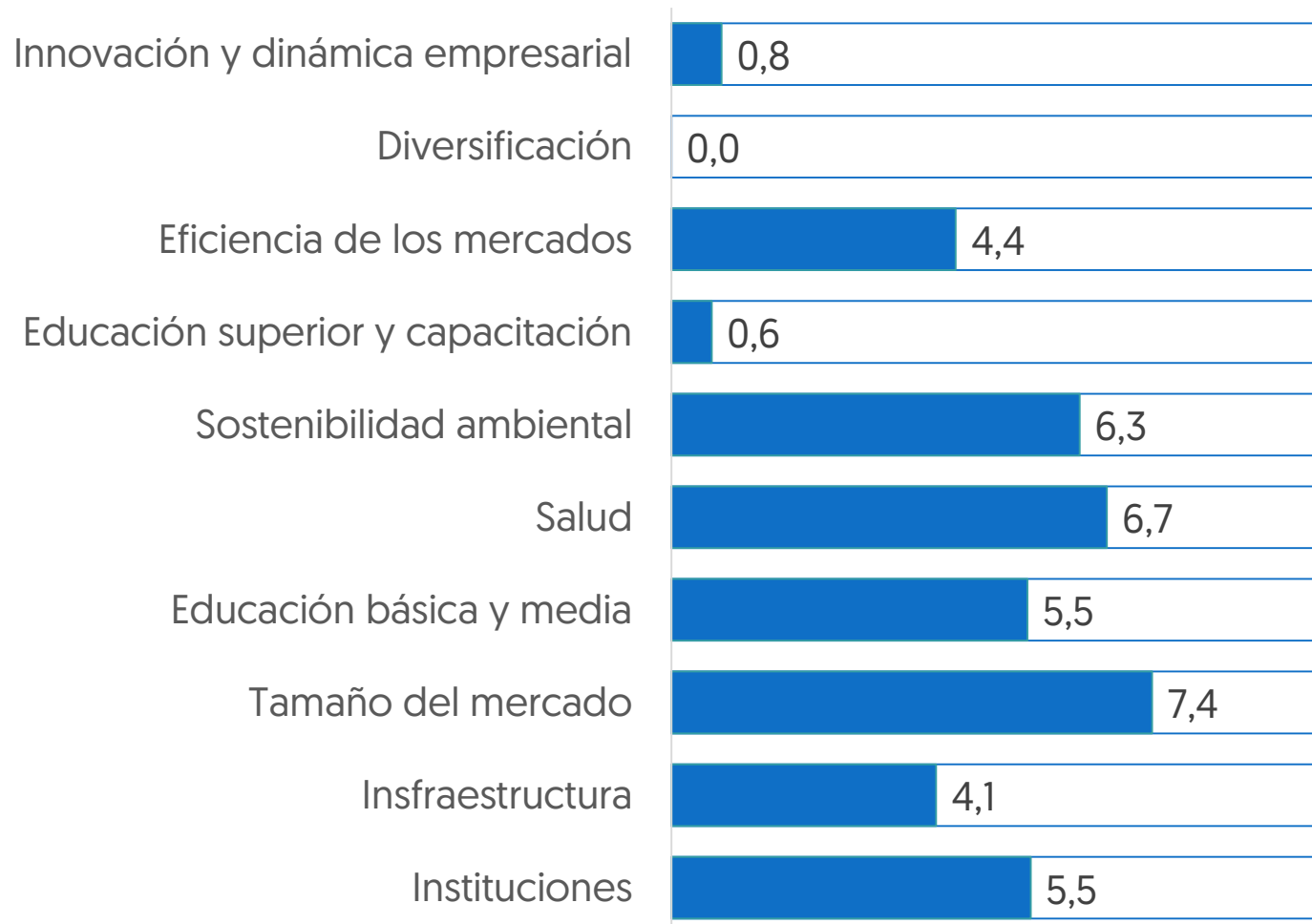

Villanueva ocupa la posición **5** entre los 19 municipios de Casanare y el puntaje general es de 3.9/10.0, de acuerdo al Índice de Competitividad Municipal 2018-2019.



Los pilares en los que evidencia mejor desempeño son tamaño del mercado, salud y sostenibilidad ambiental.

# Conectividad aérea y terrestre

Villanueva está ubicado al sur del departamento de Casanare, y cuenta con una excelente conectividad terrestre con Yopal a 138km. Actualmente está en ejecución el Proyecto Concesión vial corredor Villavicencio – Yopal, que cuenta con una longitud de 266km y en la que se trabaja para la construcción de doble calzada Aguazul – Yopal y Villavicencio - Cumaral.

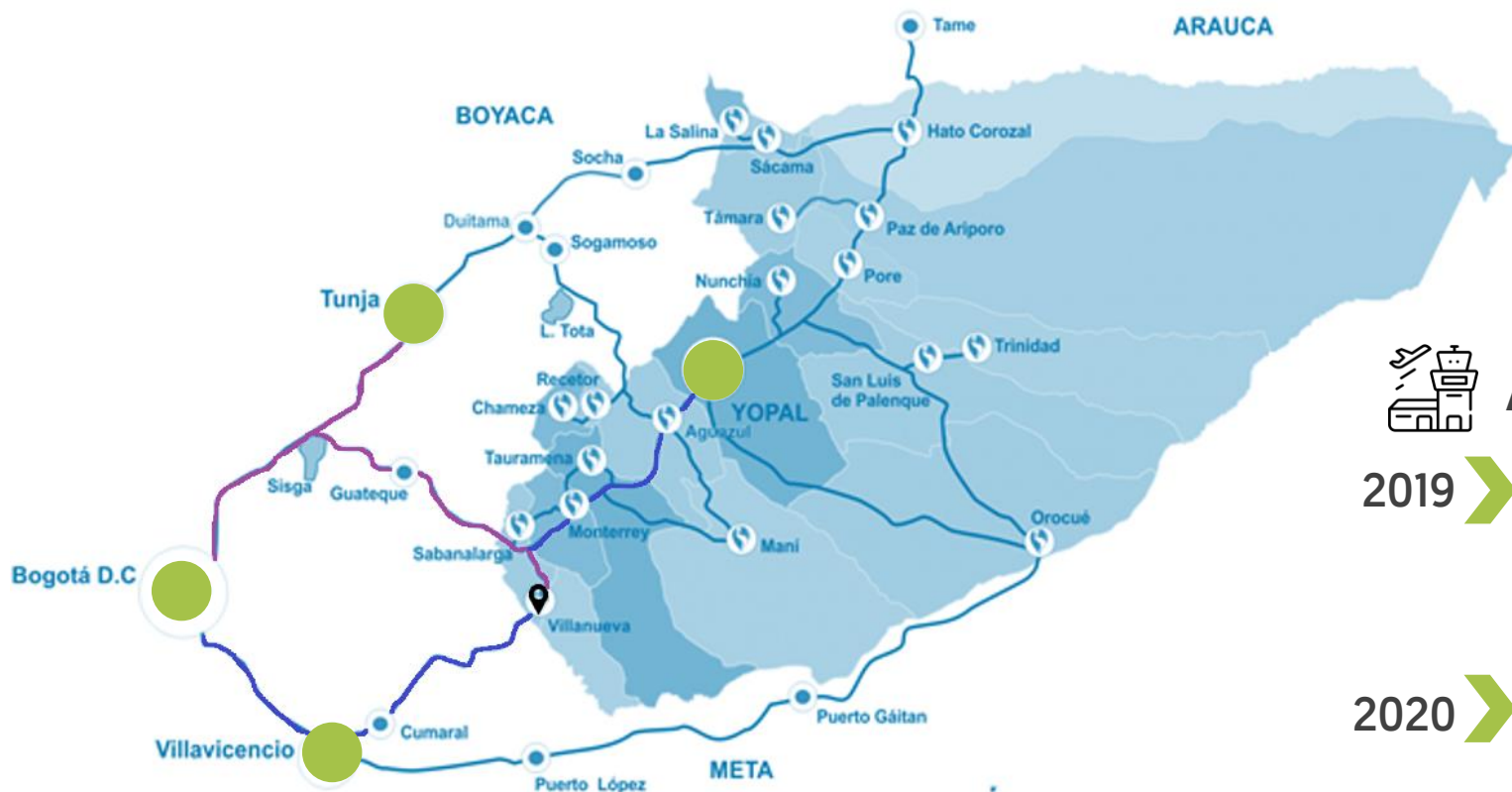

Conectividad desde Villanueva

- Bogotá y Tunja: Transversal del Sisga
- Yopal, Villavicencio y Bogotá: Marginal del Llano



## Aeropuerto de Villanueva (VLA)\*

- 2019** ➤ **1345** Pasajeros movilizados (124 vuelos)  
 Principales aeropuertos de destino: Guaymaral, Vanguardia y El Dorado
- 2020** ➤ **705** Pasajeros movilizados (78 vuelos)  
 Principales aeropuertos de destino: Guaymaral, El Dorado y Vanguardia

Tomado de: Turismo por Casanare

Fuente: Aerocivil 2021



# Sectores de inversión en Villanueva

Turismo de recreación  
familiar



Agroindustria de palma y  
derivados



Producción y  
transformación de cacao



Producción y  
transformación de  
forestales



**Villanueva destino para la inversión  
nacional y extranjera**

# Villanueva, líder al sur del departamento

## Indicadores económicos saludables

- ★ Valor agregado en Villanueva: \$1.849 mil millones
- Participación en el PIB en Casanare: 12% (2019)

## Atractivo para la inversión

- ★ Puesto 5 en índice de competitividad municipal.
- ★ Principal productor de cacao.
- ★ Tercer productor de palma de aceite (20% de la producción en Casanare)
- ★ Tercer productor de hidrocarburos (22% de la producción en Casanare)

## Sectores de Inversión

- ★ Turismo de recreación familiar
- ★ Agroindustria de palma y derivados
- ★ Producción y transformación de cacao
- ★ Producción y transformación de forestales

## Más competitividad

- ★ Oferta hotelera, bancaria y servicios
- ★ Facilidad en acceso y transporte (Red vial y aeropuerto de Villanueva)

**EXPLORE DIVERSAS  
OPCIONES DE INVERSIÓN**

# Invierta en Villanueva

## 2021

® Cámara de Comercio de Casanare  
Gerencia de Desarrollo Regional

Carrera 29 No 14 – 47  
Teléfono (8) 6345955  
Yopal, Colombia  
[www.cccasanare.co](http://www.cccasanare.co)

29 de abril de 2021

