



Invierta en Yopal 2021

“*Eventos & negocios*”

Ph: Casanare24horas

Yopal Ciudad de Negocios



2.771 km²

Territorio



387km

Distancia a Bogotá



179.355

Población Total 2021

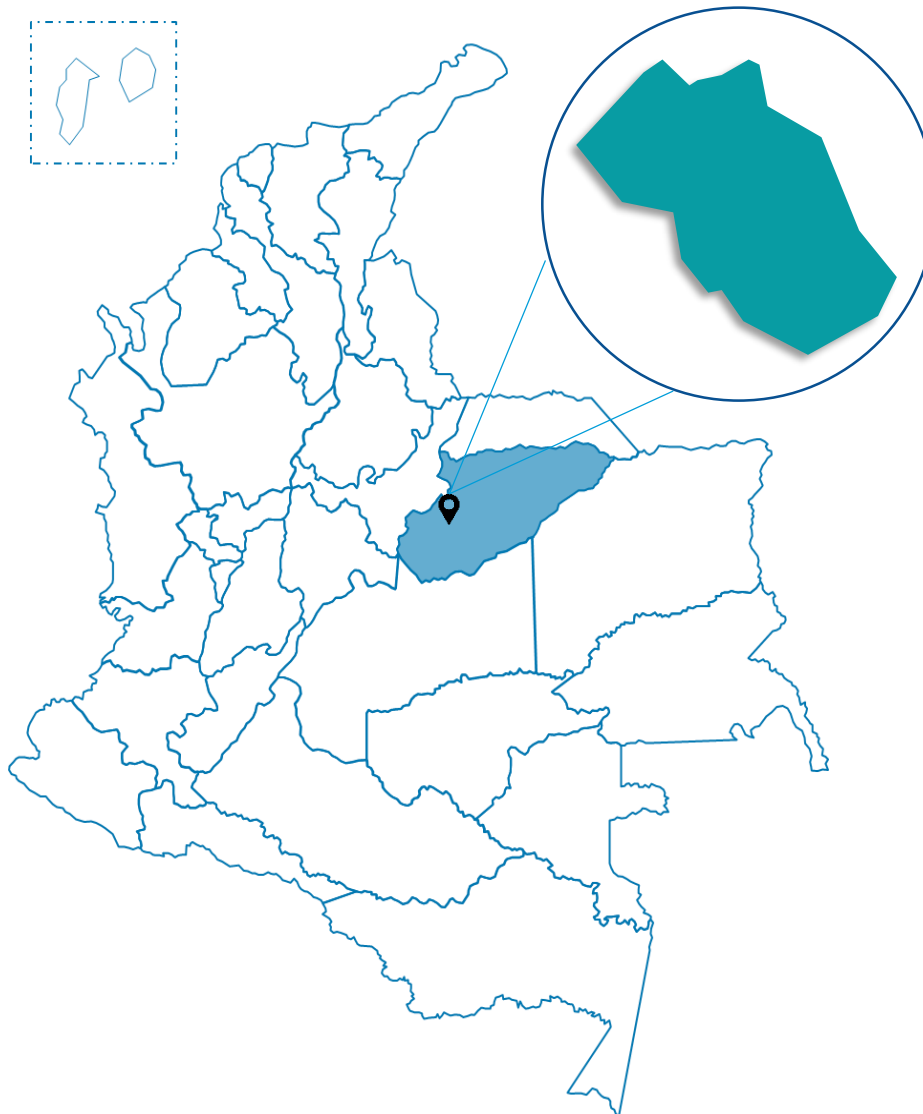

\$5.2

Billones
Valor agregado Yopal
[2019^o]



9%

Del PIB de la Orinoquía
[2019^o]



13%

Desempleo Yopal [2020]

Valor Agregado Municipal

Yopal ocupa el lugar 17 entre las capitales de Colombia, con un valor agregado municipal de \$5.2 billones (2019) y es la segunda economía entre las capitales de la Orinoquía. En el departamento, Yopal presenta el mayor valor agregado, seguido de Tauramena (\$2.6 billones), Villanueva (1.8 billones) y Aguazul (1.8 billones); los municipios con menor valor agregado son Sácama [\$23 mil millones], Recetor [\$21 mil millones] y La Salina [\$16 mil millones]

Valor Agregado Municipal de Ciudades Capitales (2019)

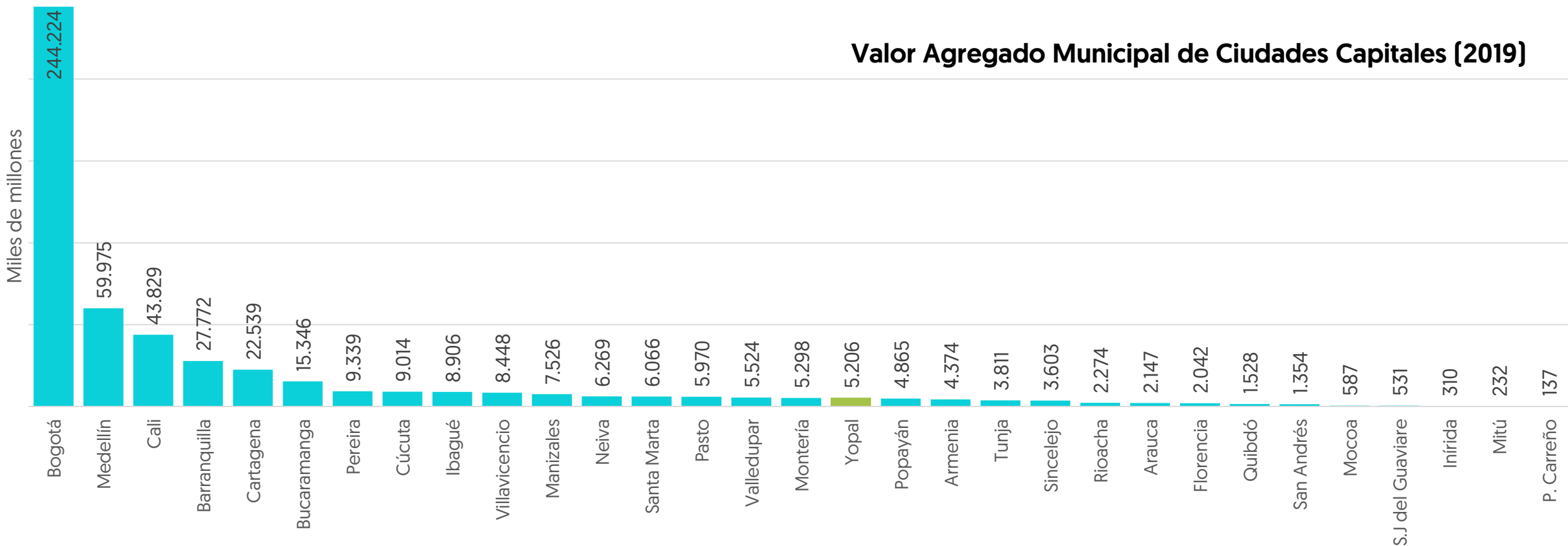

Dinámica del empleo

Tasa de desempleo

◆ Yopal ● Nacional

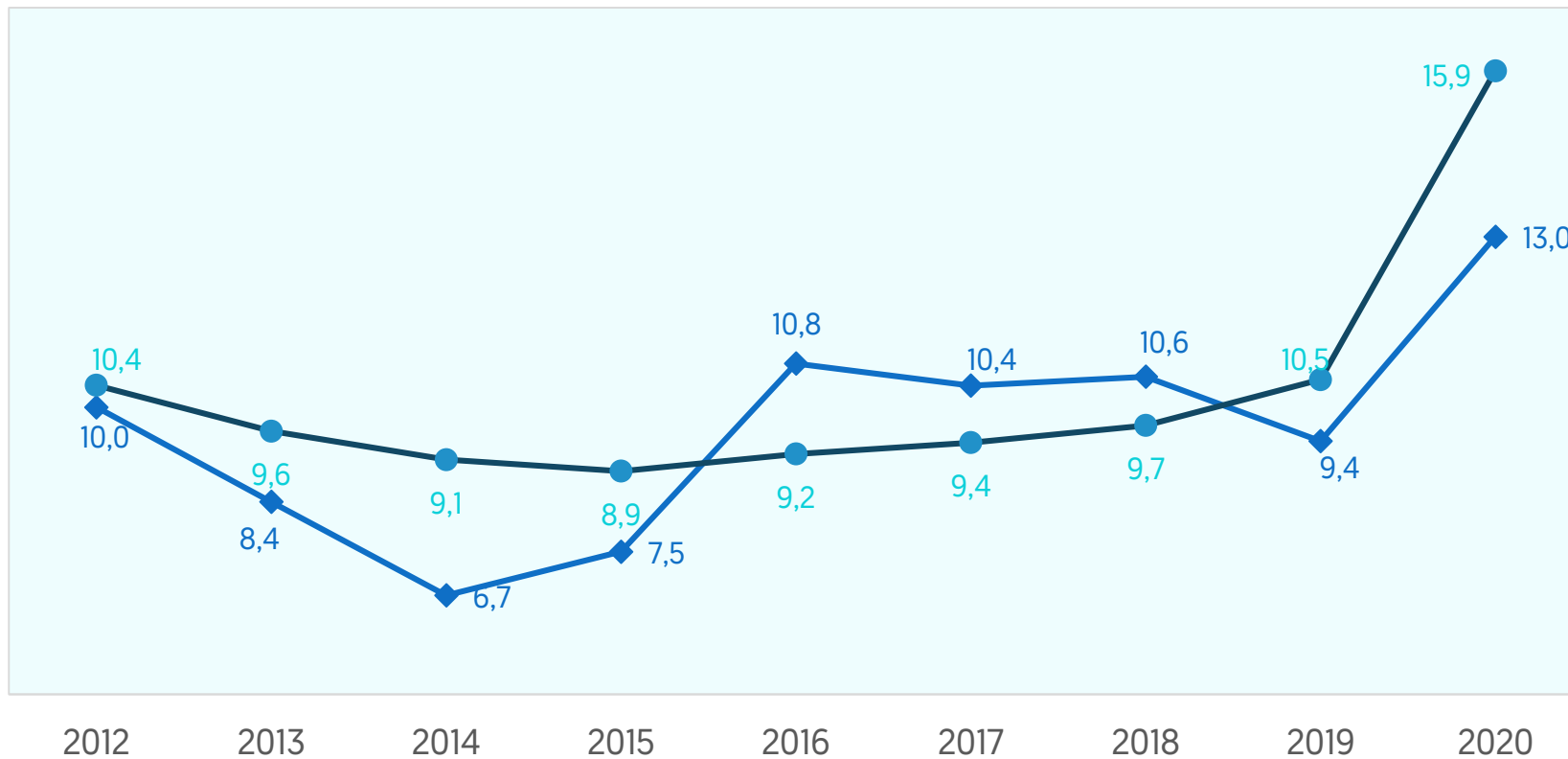

En 2020, el desempleo en Yopal aumentó 3,6pp; sin embargo se ubicó 2,9 pp por debajo de la *tasa de desempleo nacional*. De acuerdo al DANE, la población ocupada disminuyó en 7.900 personas respecto a 2019.

Tejido Empresarial 2020

10.884



A 31 de diciembre de 2020, el tejido empresarial de Yopal totalizó con 10.884 empresas, correspondientes al 51% del total en Casanare. De acuerdo al tipo de organización, el 72% se crearon como persona natural y el 28% persona jurídica. En el departamento, se crearon 2.106 nuevas empresas durante este año. Comercio al por mayor y al por menor representan el 31% de las empresas registradas.

Participación por actividad

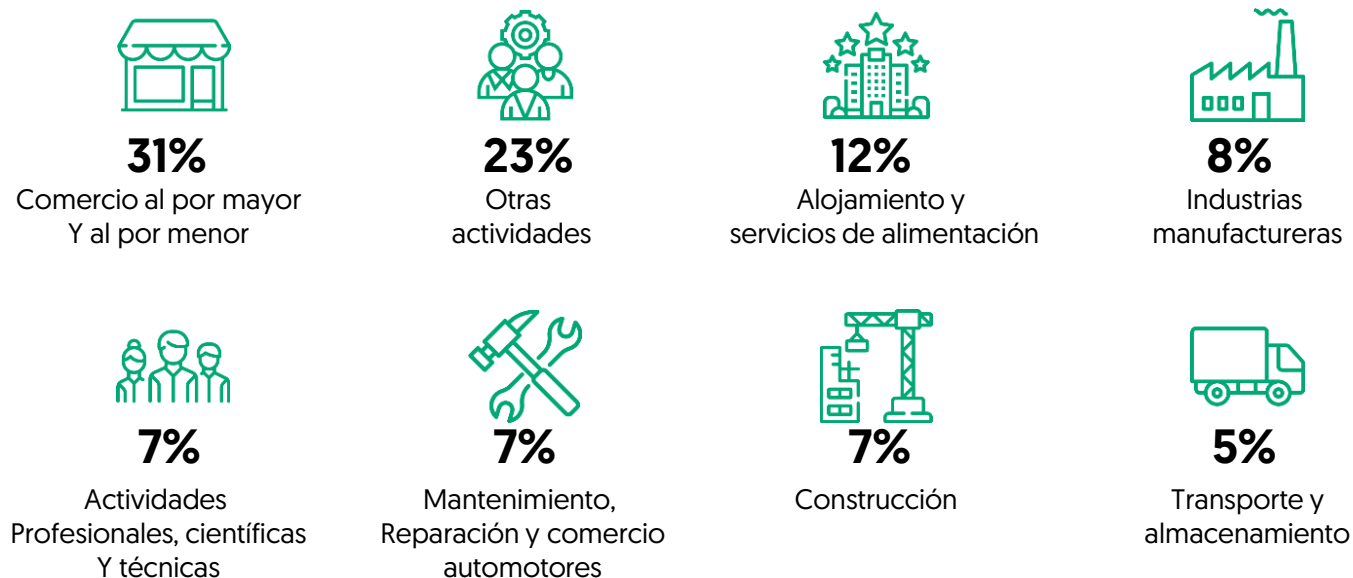

Organización Jurídica

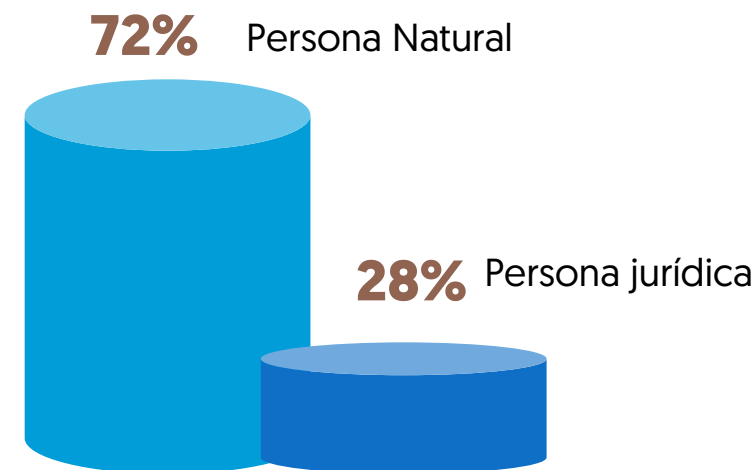

Yopal: centro de negocios y servicios de Casanare

Yopal, capital del departamento de Casanare con capacidad empresarial e infraestructura atractiva para inversión nacional y extranjera.

Cuenta con una amplia oferta de bienes y servicios financieros, comerciales y corporativos para desarrollar negocios.



200 Establecimientos

De alojamiento
4 hoteles de cadena
Fuente: Citur - CCC (2020)



16 bancos

[26 sucursales]
Fuente: CCC (2020)



3 aerolíneas

305 mil pasajeros 2019
Nueva y moderna terminal área
Fuente: Aerocivil



64 programas

de educación superior
10 universidades
Fuente: MEN – SNIES (2020)



5 grandes superficies

4 centros comerciales



14 concesionarios

de vehículos

Índice de Competitividad de Ciudades 2020

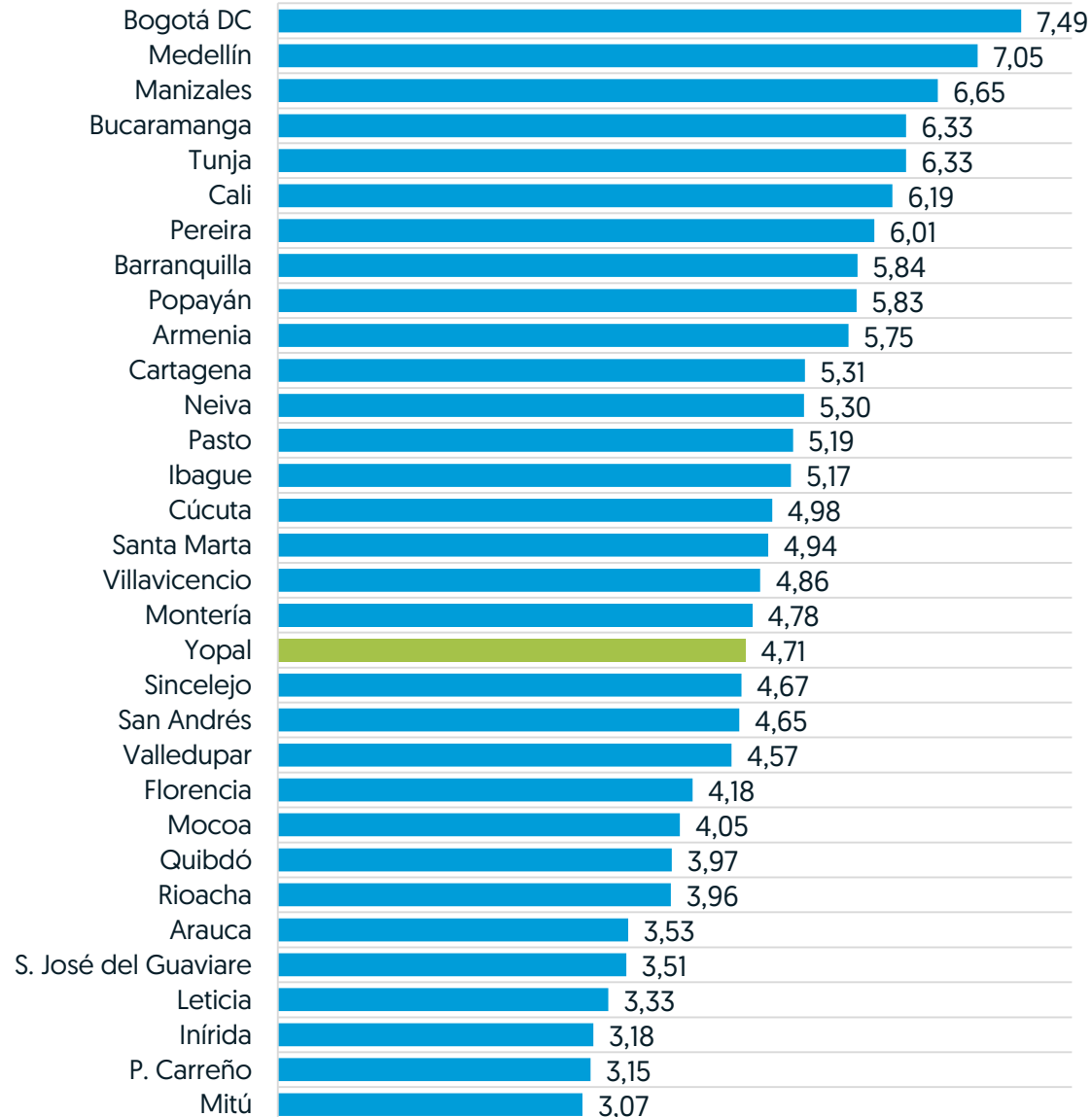

19/32

Puesto Yopal

4,71/10

Puntaje general

El ICC 2020 presenta el diagnóstico y medición del desempeño competitivo de ciudades capitales

Yopal se destaca ocupando el primer lugar en indicadores como: empresas certificadas ISO14001, cobertura neta en preescolar y Cobertura de aseguramiento en salud. Y ocupando el segundo lugar en indicadores como: costo de transporte terrestre a mercado interno, hogares con celular, sillas de sala de cine y tasa global de participación en el mercado laboral

Yopal tiene oportunidades de mejora en indicadores como: registros de propiedad industrial, revistas indexadas en Publindex, la tasa de entrada empresarial bruta asociados principalmente al ecosistema innovador

Doing Business

Índice que mide la facilidad para hacer negocios en las principales ciudades

Categoría de renta: Ingreso alto medio

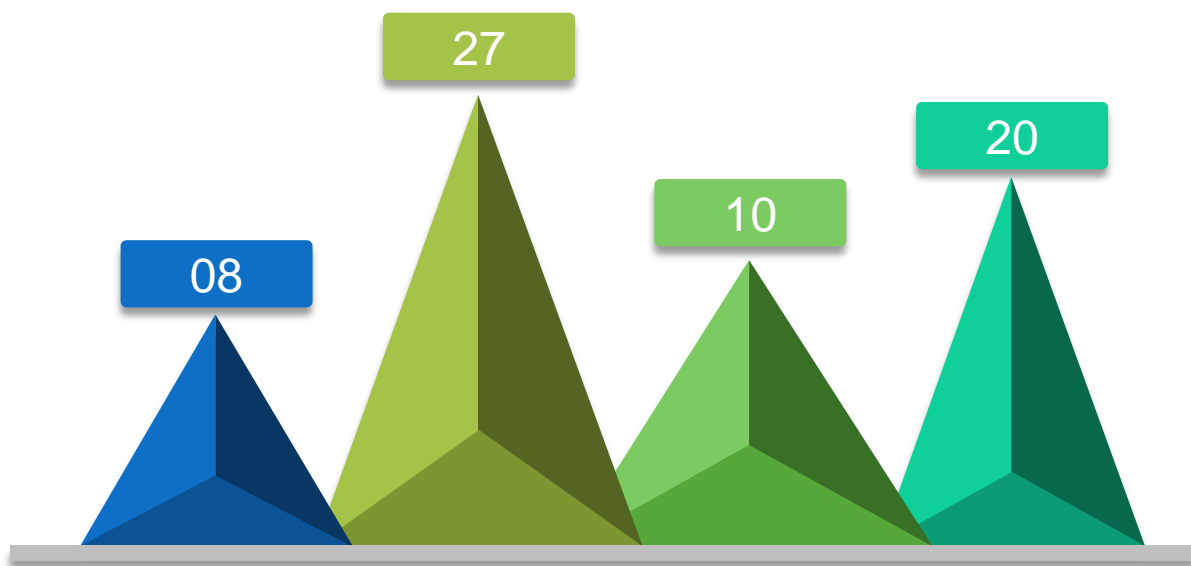

Yopal se encuentra en el puesto **14** de las 32 capitales de Colombia en la facilidad de hacer negocios y la comparación en las mejores prácticas regulatorias.

Puesto

Clasificación

20

Apertura de una empresa
 Todos los trámites requeridos además, el tiempo, el costo y el capital asociados.

08

Obtención de permisos de construcción.
 Número de procedimientos, tiempo y costos para construir un almacén

10

Registro de propiedades
 Trámites para transferir la propiedad de un inmueble de una empresa a otra.

27

Pago de impuestos
 Impuestos y contribuciones que una empresa debe pagar en su segundo año de

Conectividad aérea y terrestre

Yopal está ubicado estratégicamente y cuenta con una excelente conectividad terrestre y aérea con el principal mercado de Colombia [Bogotá]. La Transversal del Sisga, Transversal del Cusiana y la Marginal del Llano son los principales corredores terrestres que integran al departamento con el centro del país.

El Aeropuerto El Alcaraván es el de mayor concentración operacional de la Orinoquía, cuenta con una terminal de pasajeros moderna y una de las pistas de mejores estándares a nivel nacional.



Pasajeros movilizados en Aeropuerto El Alcaraván

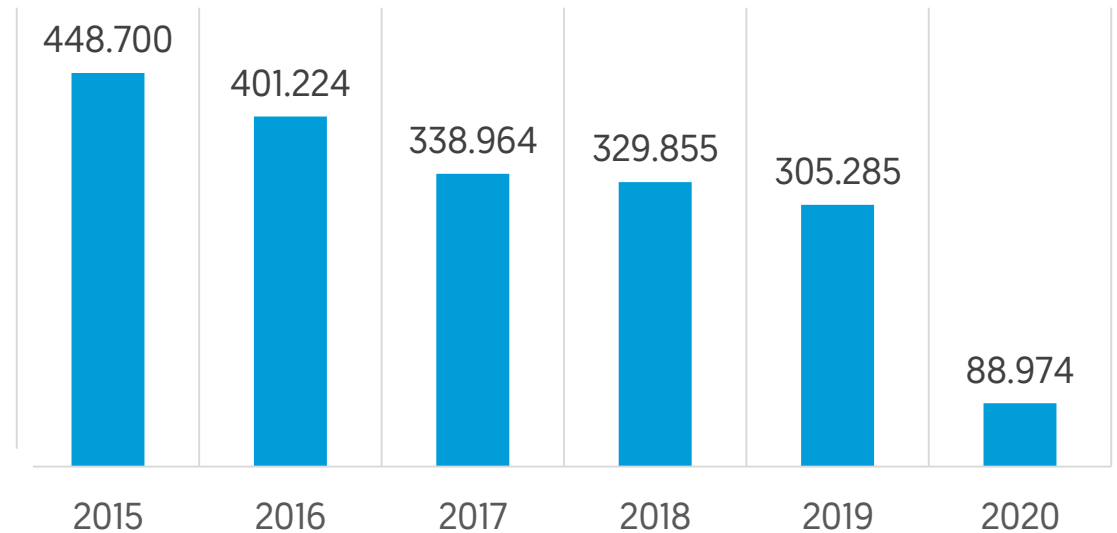

Fuente: Aerocivil [2021]

Buenas Prácticas de Inversión en Yopal



Cinemark

Apertura: Marzo 2014
Área proyecto: 5.000m²
4 salas de cine
40 trabajos directos
300 trabajos directos
(Fase de construcción)
Inversión: 4 millones USD
CC. Unicentro



Holiday Inn Express

Apertura: Marzo 2015
Área proyecto: 9.000m²
89 habitaciones y 1 salón de eventos
20 trabajos directos
176 trabajos directos
(Fase de construcción)
Inversión: \$20.000 millones
Cra 29 cl 15



Hampton by Hilton

Apertura: Marzo 2015
Área proyecto: 11.289m²
100 habitaciones y 1 salón de eventos
25 trabajos directos
200 trabajos directos
(Fase de construcción)
Inversión: \$40.000 millones
Cl 30 cra 28



Sodimac

Apertura: Septiembre 2015
Área proyecto: 6.648m²
170 trabajos directos
55 trabajos indirectos
250 trabajos directos
(Fase de construcción)
Inversión: \$34.200 millones
Cl 24 Cra 35



Smartfit

Apertura: Noviembre 2019
Área proyecto: 1.653 m²
20 trabajos directos
50 trabajos directos
(Fase de construcción)
Inversión: 1 millón USD
CC. Alcaraván



Frigorífico "Frontino"

Apertura: 2022
Área proyecto: 7ha
200 trabajos directos
1000 trabajos indirectos
500 trabajos directos
(Fase de construcción)
Inversión: > \$10.000 millones
Centro Poblado La Niata

Proyectos ejecutados en Yopal en los últimos 7 años demuestran potencialidades y oportunidades de crecimiento y expansión de modelos de negocio.



Sectores de inversión en Yopal



Yopal, centro de negocios y destino para la inversión nacional y extranjera

Yopal ciudad de eventos y desarrollo de negocios

Indicadores económicos muy saludables

- ★ Valor agregado en Yopal: \$5,2 billones
- Tasa de desempleo: 13%
- ★ [tercera más baja del país]

Atractivo para la inversión

- ★ Puesto 19 en índice de ciudades competitivas.
- ★ Yopal ocupa el puesto 14 entre 33 ciudades en ambiente de negocios

Sectores de Inversión

- ★ Industria Cárnica y derivados
- ★ Industria Frutícola y derivados
- ★ Servicios soporte de Turismo - "Safari Llanero"
- ★ Turismo MICE
- ★ Industria de reciclaje y economía circular.
- ★ Diseño 3D y prototipado
- ★ Servicios de salud especializado
- ★ Industria energética
Proyectos de energía alternativa

Más competitividad

- ★ Gran oferta hotelera, bancaria, educativa y de servicios.
- ★ Facilidad en acceso y transporte (Red vial y Aeropuerto El Alcaraván)

**EXPLORE DIVERSAS
OPCIONES DE INVERSIÓN EN YOPAL**

Invierta en Yopal

2021

® Cámara de Comercio de Casanare
Gerencia de Desarrollo Regional

Carrera 29 No 14 – 47
Teléfono (8) 6345955
Yopal, Colombia
www.cccasanare.co

29 de abril de 2021

