

Sondeo de

Seguridad en Casanare

Primer semestre de 2020

Gerencia de Articulación Público - Privada

11 de septiembre de 2020



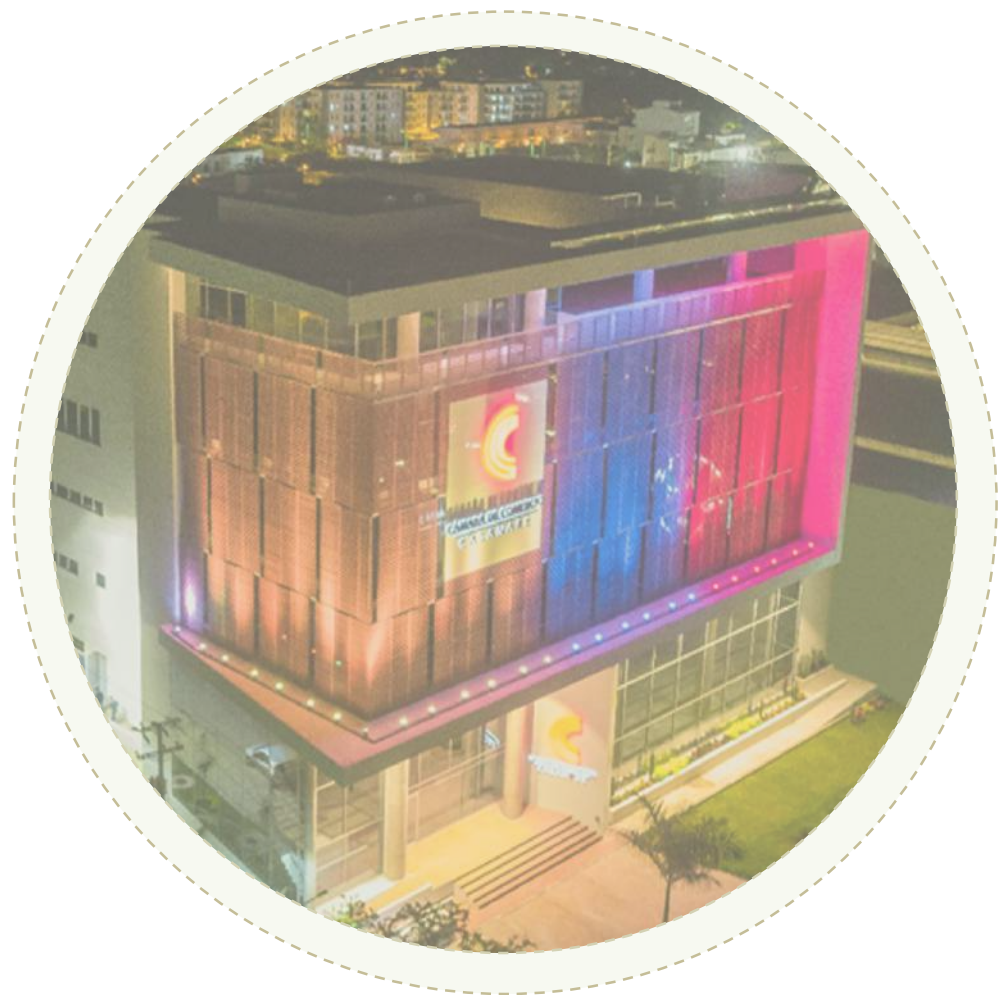

Cámara de Comercio de Casanare

Sondeo de Seguridad en Casanare

Yopal, 2020-I

Presidente Ejecutivo

Carlos Rojas Arenas

Gerente de Articulación Público-Privada

Juliana Pérez Gutiérrez

Profesional de investigaciones

Diana Chaparro Leguizamón

Septiembre, 2020

Cámara de Comercio de Casanare

Carrera 29 No 14 – 47

Teléfono (57 8) 6345955

Yopal, Colombia

www.cccasanare.co

Alcance

El Sondeo de Seguridad en Casanare 2020-I -SSC- busca caracterizar y medir la criminalidad denunciada y no denunciada por empresarios afiliados a la Cámara de Comercio de Casanare en sus 19 municipios para presentar los resultados a la comunidad, autoridades civiles, militares, policía, jurisdicciones y organismos de control como insumos para la formulación de los planes y estrategias en estas áreas de acción.

La Cámara de Comercio de Casanare ha adelantado la Encuesta de Percepción y Victimización –EPV- en el perímetro urbano de Yopal desde el año 2014 con frecuencia semestral.

Contenido



Ficha técnica

Muestra
Técnica de recolección
Características



Identificación

Ubicación
Rango de edad
Género



Victimización

Victimización directa
Delitos
Municipio de
victimización
Indicador denuncia



Percepción

Percepción de
seguridad



Ficha técnica

Financiación, diseño y procesamiento
Cámara de Comercio de Casanare

Fecha de aplicación
10 al 14 de agosto de 2020

Periodo de referencia
Enero – junio 2020

Universo
Empresas afiliadas a la Cámara de Comercio de Casanare

Tamaño del universo
431 empresas afiliadas a la Cámara de Comercio de Casanare

Tamaño de la muestra efectiva
226 encuestas

Tipo de muestreo
Muestreo aleatorio simple

Técnica de recolección
Encuesta personal telefónica

Confiabilidad
95%

Margen de error
5%

Herramienta de aplicación
Google forms

Características
El instrumento utilizado incluyó preguntas de respuesta única.



Identificación

Ubicación

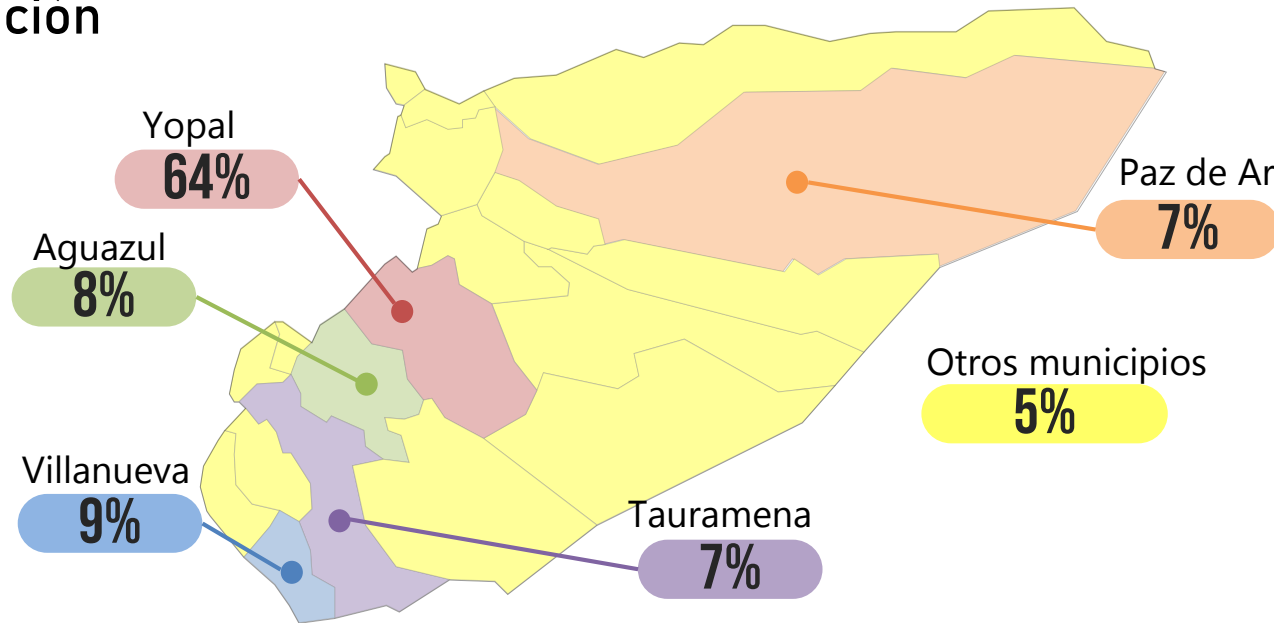

Las empresas encuestadas están localizadas principalmente en:
Yopal (64%), Villanueva (9%) y Aguazul (8%).

Rango de edad

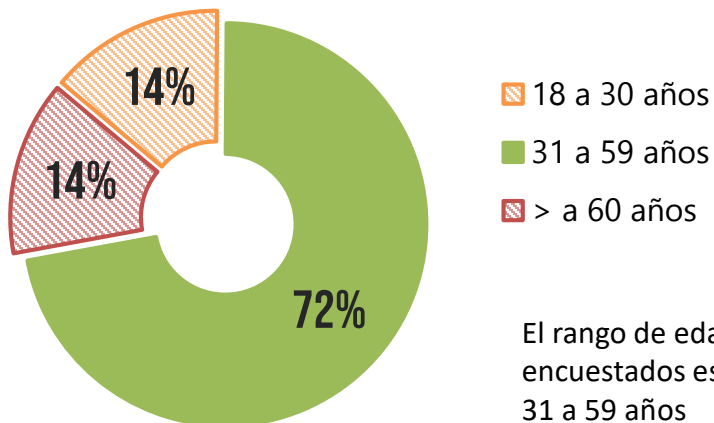

El rango de edad de los encuestados está entre los 31 a 59 años

Género

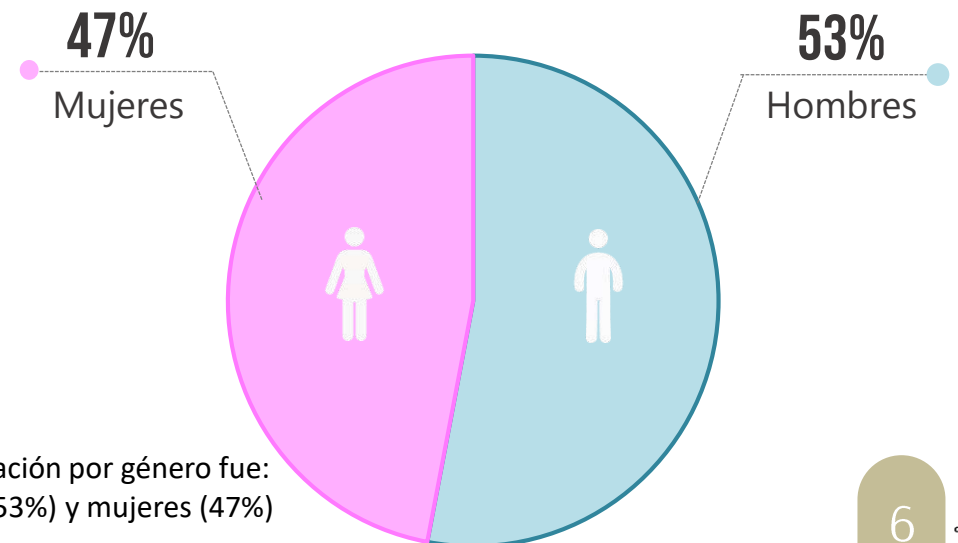

La participación por género fue:
Hombres (53%) y mujeres (47%)



Victimización

Victimización directa

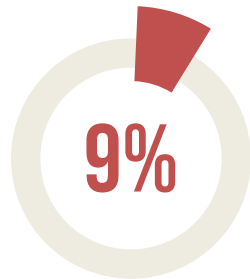

de la población encuestada manifestó haber sido víctima de algún delito entre enero y junio de 2020

Indicador de denuncia

¿Denunció ante las autoridades el delito del que fue víctima?



66%

Denunció el delito del que fue víctima

Delitos identificados

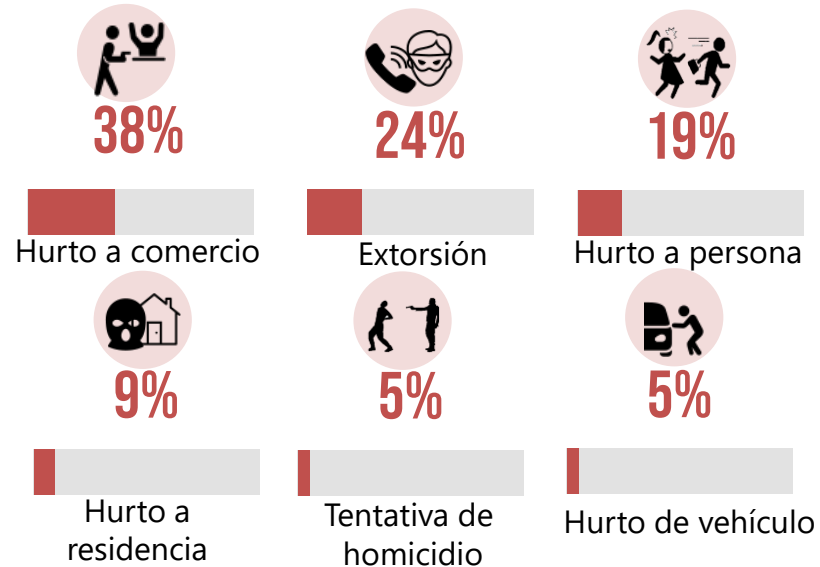

Entre los empresarios que fueron víctimas de delito, los más frecuentes fueron hurto a comercio (38%), extorsión (24%) y hurto a personas (19%). Siguen otros como hurto a residencia (9%), tentativa de homicidio (5%) hurto de vehículo (5%).

Victimización por municipio

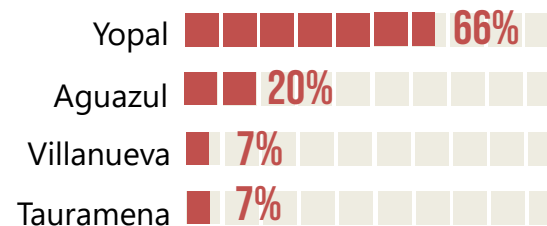

Los delitos fueron cometidos en Yopal (66%), Aguazul (20%), Villanueva (7%) y Tauramena (7%).

Durante el 2019 victimización directa en Bogotá: 27% y Medellín: 9%; En Bogotá el 35% de las víctimas denunciaron, mientras en Cali solo denunció el 25% (DANE – ECSC 2019)



Percepción de seguridad

Respecto a su percepción de seguridad ¿en su municipio, usted se siente?

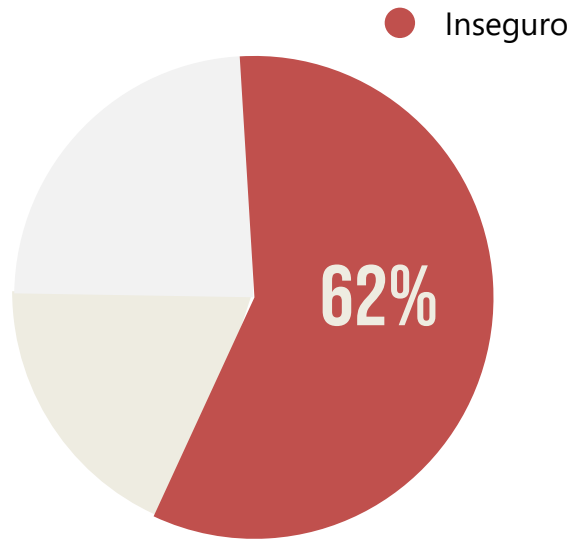

62% de los empresarios que se sienten inseguros en su municipio

En comparación con el periodo de julio a diciembre de 2019, ¿usted cree que en el semestre de enero a junio de 2020 la inseguridad en su municipio:

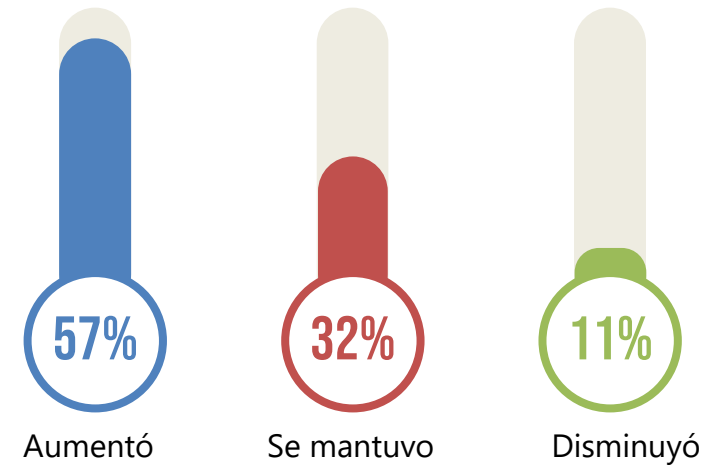

57% de los empresarios cree que la inseguridad en su municipio aumentó durante el primer semestre de 2020 con respecto al segundo semestre de 2019

Bogotá y Cartagena fueron las ciudades con la mayor percepción de inseguridad, con tasas de 84 % y 74 %, respectivamente. Manizales presenta percepción de inseguridad de 9%(DANE – ECSC 2019)



Los empresarios recomiendan...

Acciones en aras de mejorar la seguridad en los municipios de Casanare...

- » Aumento de la fuerza pública, en especial en los barrios más alejados del casco urbano.
- » Implementación de elementos de seguridad (cámaras, alumbrado público, alarmas comunitarias).
- » Programas de apoyo para la generación de nuevos empleos.
- » Reforma legal para castigar de forma más estricta la delincuencia común y crimen organizado.
- » Control y manejo de habitantes de la calle.
- » Control del consumo de sustancias psicoactivas en parques y zonas deportivas.
- » Campañas de restricción de motocicletas y prohibición del parrillero.
- » Mayor acompañamiento a los comerciantes.
- » Control sobre las condiciones de migración.



Sondeo de Seguridad en Casanare

Primer semestre de 2020

® Cámara de Comercio de Casanare

Carrera 29 No 14 – 47
Teléfono (8) 6345955
Yopal, Colombia
www.cccasanare.co

Septiembre de 2020

